

ANDRAMARI
ZORNOTZAKO IKASTOLA

DERRIGORREZKO BIGARREN HEZKUNTZA



94 673 29 50
zornotza@ikastola.eus · www.zornotzaikastola.eus



ORDUTEGIAK

Ikastolako Ordutegi Orokorra / *Horario General*

IDAZKARITZA	09:00-14:30 / 15:30-17:00	
	ZABALDU <i>Apertura</i>	ITXI <i>Cierre</i>
ERAIKINEKO ATEAK / <i>Puertas de la Ikastola</i>	08:45	17:30
KANPOKO HESIAK / <i>Verjas exteriores</i>	08:30	18:00

Istripuak eta ezbeharrak, material galerak edo instalazioetan gertatzen diren narriadurak saihesteko, eta bide batez Ikastola garbitzen duten langileen lana errazteko, **ikasleok eta gurasoek ezin izango gara ikastola barruan ibili 16:30etik aurrera** (eskolaz kanpoko eta Meriendagune erabiltzaileak behar dituzten gelak baino ez dira erabiliko).

Con el fin de prevenir accidentes y daños en las instalaciones, y para que el personal de limpieza pueda hacer su trabajo, **a partir de las 16.30 horas no se puede permanecer en el interior de la ikastola** (salvo los usuarios de los "Meriendagune" y de las actividades extraescolares, en los espacios necesarios para las mismas.)

DBH Ordutegia / *Horario de ESO*

	SARRERA <i>Entrada</i>	HASIERA <i>Inicio</i>	JOLASORDUA <i>Recreo</i>	BUKAERA <i>Final</i>	HASIERA <i>Inicio</i>	BUKAERA <i>Final</i>
Al-Ar-Og-Or	08:45	08:50	11:50-12:15	13:15	14:30	16:30
ASTEAZKENA	08:45	08:50	11:35-12:05	14:35	-	-

DBH Ordutegia / *Horario de ESO*

TXIRRINA jo baino lehen, ezin da eraikin barrura sartu;

DBHkoentzat, txirrinak **8:45ean joko du** (eskola 8:50ean hasten da).

Gerta daiteke norbere esku ez dauden gertakizunak direla-eta berandu heltzea, baina ezin da ohitura bihurtu. Ikasleen puntualtasuna bermatzeko **prozedura:**

1. abisua: idatzia Alexia Plataformatik
2. abisua: idatzia Alexia Plataformatik
3. abisua: Jokabide desegokia

Hasta que no suene el timbre no se puede acceder al interior del edificio.

Para DBH, el **timbre suena a las 8:45** (clase empieza a las 8:50).

Podría ocurrir que por razones ajenas a uno/una se llegue tarde a la ikastola. No obstante, esto no debe ser habitual. El **procedimiento** para garantizar la puntualidad del alumnado:

- 1er aviso: Escrito Plataforma Alexia
- 2º aviso: Escrito Plataforma Alexia
- 3er aviso: Conducta inadecuada.

Gorputz hezkuntzako egunak / *Días educación física*

DBH 1A-4A	ASTELEHENA / LUNES
DBH 1B-3A	ASTEARTEA / MARTES
DBH 2A	ASTEAZKENA / MIERCOLES
DBH 4B-2B	OSTEGUNA / JUEVES
DBH 3B	OSTIRALA / VIERNES

Kirola egiteko arropa aproposa ekarri behar da eta ondoren **aldatzeko** beste bat. Kirola egin ondoren **dutxa hartzea** da egokiena (Toalla, xaboia, txankletak).

Se debe traer ropa adecuada para hacer deporte y **ropa para cambiarse** después. Después de hacer ejercicio lo más adecuado es **ducharse** (toalla, jabón, chancletas).

GELAKO ARAUAK / *NORMAS DE CLASE*



Ikastolak BIZIKIDETZA ARAUDI propioa du bertako esparru eta etapa guztietan funtzionatzen duena, gela barruan, jolastokian, jantokian, etb. Ikasleen eskubide eta betebeharrei buruzko dekretuan eta gure egunerokotasunean oinarritua dago eta DBH osorako balio duen araudia da. Araudi honen berri ematen zaie ikasleei ikasturte hasieran Tutorearen bitartez.

Araudia ikasleen eskura dago edozein momentutan Tutorea, Orientazio taldea edota Zuzendaritzaren bitartez.

La ikastola cuenta con una **NORMATIVA DE CONVIVENCIA** propia que comprende todos los ámbitos y etapas del centro, dentro del aula, en el patio, el comedor, etc. Esta normativa esta basada en el decreto de derechos y obligaciones de los alumnos y en nuestra práctica diaria y es de obligado cumplimiento durante la ESO. A principio de curso los alumnos y alumnas son informados de esta normativa a través de los Tutores.

La normativa está a disposición de los alumnos y alumnas en todo momento a través de los Tutores, Departamento de Orientación y Dirección.

Bazkalosteko irteera / *Salida después de comer*

Gure ikastolako jantokian bazkaltzen duten **DBH 3 eta 4ko ikasleek** bazkalostean ikastolatik kanpora irteteko baimena izateko aukera dute. Gurasoek baimeneko orri bat bete eta sinatu beharko dute, Ikastolak onartu ahal izateko

Irteera hauek **astelehen eta ostegunetan 13:40etatik 14:25etara** bideratuko dira. Egun horietan, Irakasle bat egongo da ikastolako kanpo ate zaintzaile bezala, irteten den ikasle bakoitzaren karneta jasotzeko.

Los **alumnos y las alumnas de 3º y 4º de ESO** que comen en el comedor, tienen la opción de contar con la autorización de salida del centro después de comer. Los padres y madres, deben firmar una hoja de autorización para que la ikastola entienda que el alumno o la alumna cuenta con el mencionado permiso y proporcionarle el pertinente carné. Las salidas se producirán los **lunes y jueves entre las 13:40 y las 14:25 horas**. En esos momentos, habrá un profesor en la puerta de salida exterior del centro para controlar los carnés de los alumnos y alumnas que quieran ejercer este derecho.

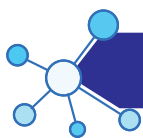

Ikaslegoa / Profesorado

Maila bakoitzeko TUTOREAK		Beste IRAKASLEAK
DBH 1A	ITZIAR AIARZA	ZORION ZAMAKOLA
DBH 1B	IGOR AGIRRE	IXONE EUBA
DBH 2A	JUAN CARLOS ZAPIRAIN	IKER SARDUY
DBH 2B	IBAI ERAUZKIN	MADDI ARANBURU
DBH 3A	SAIOA BADIOLA	BITTOR CAMARA
DBH 3B	AINHOA GOMEZ	LOREA IDIGORAS
DBH 4A	GARBIÑE ALDAZABAL	IKER HERRERO
DBH 4B	JOSU BARRENA	IZASKUN UNZUETA
		OLAIA LARRUZZEA
		IBAI ETXEANDIA

Familiei arretarako ordutegia: asteartetan 16:30-17:30

Horario de atención a las familias: martes 16:30-17:30

Tutoretza orduak

TUTORETZA BATZARRAK gutxienez birritan egiten dira. Lehenengoa, Abenduan edo Urtarrila inguruan eta Maiatza edo Ekainean bigarrena; Idatzizko txostenak irakasleak gurasoekin umearen egunerokoa komentatzeko aukera ematen du.

Gurasoek, ikasturtean zehar, **irakaslearekin bildu** nahi badute **Alexia** plataformaren bidez eskatzea baino ez dute, honela errazago izango dugu hitzordua adostea.

Como mínimo se realizan dos REUNIONES DE TUTORÍA a lo largo del curso (1º en Diciembre/Enero y 2º en Mayo/Junio). Los informes escritos se utilizan para que la profesora y el padre/la madre pueda comentar lo cotidiano.

Además, a lo largo del curso los padres y madres pueden pedir **cita con los profesores/as** a través de la plataforma **Alexia**, así podremos ponernos de acuerdo más fácil.



EBALUAZIOAK 2018-19 DBH



	DATAK <i>FECHAS</i>	NOTAK <i>NOTAS</i>	ERREKUPERATZEKO AUKERA <i>POSIBILIDAD DE RECUPERAR</i>
1.EBALUAZIOA <i>1º EVALUACIÓN</i>	Irailaren 10 - Azaroaren 23	Azaroaren 30	Abenduaren 10-14
	10 de septiembre - 23 de Noviembre	30 de Noviembre	10-14 de Diciembre
2.EBALUAZIOA <i>2º EVALUACIÓN</i>	Azaroaren 26 - Martxoaren 1	Martxoaren 15	Martxoaren 25-29
	26 de noviembre - 1 de marzo	15 de Marzo	25-29 de Marzo
3.EBALUAZIOA <i>3º EVALUACIÓN</i>	Martxoaren 7 - Ekainaren 7		Ekainaren 10-14
	7 de Marzo - 7 de Junio		10-14 de Junio
EZ OHIKOA <i>EXTRAORDINARIA</i>	Ekainaren 17 - 21	Ekainaren 27- 28	
	17 - 21 de Junio	27- 28 de Junio	



ALBISTEAK / NOTICIAS



Gure ikastolari buzuko informazioa, albisteak, ekintzak, zerbitzuak,...etab gure web orrian eta facebook ean aurkitu daitezke. Horrez gain, Alexia plataforma erabiltzen dugu gestio akademiko, ekonomiko zein komunikazioarako.

Toda la información, noticias, actividades, servicios,..etc, de nuestra ikastola la encontrarás en en nuestra pagina web y en nuestro facebook. Además, utilizamos la plataforma Alexia para la gestión académica, económica y la comunicación con los padres y madres.



www.zornotzaikastola.eu



Andramari Zornotzako Ikastola

Alexia 



EKINTZA OSAGARRIAK / ACTIVIDADES COMPLEMENTARIAS

Gure ohiturak mantentzeko, gure kultura sustatzeko:

Para promover nuestra cultura y mantener nuestras costumbres:

ABENDUAN

Euskararen Eguna – Olentzero eta Mari Domingi – Gabonetako Azoka

URTARRILA / OTSAILEAN

Eguen Zuri – Agate Deuna – Inauteriak

MAIATZA / EKAINEAN

Bizkargi Eguna – Ikastolako Jaia



DBH 1	<ul style="list-style-type: none">- BERDINTASUNERAKO TRATU ONEN TAILERRA- DROGOMENPEKOTASUNA- TINKO PROGRAMA: pelikulak urtean zehar- ROCKODROMOA- SUKARRIETA- IKASTURTE BUKAERAKO IRTEERA
DBH 2	<ul style="list-style-type: none">- BARRIA/ SEGURA- BERDINTASUNERAKO TRATU ONEN TAILERRA- SEXU ANIZTASUNA- DROGOMENPEKOTASUNA- SEXUALITATEA- TINKO PROGRAMA: pelikulak urtean zehar
DBH 3	<ul style="list-style-type: none">- ESKI IRTEERA- BIRZIKLATZE+ GARBIGUNE- BERDINEN ARTEKO INDARKERIA PREBENITZEKO TAILERRA ("BELDUR BARIK")- DROGOMENPEKOTASUNA- SEXUALITATEA- TINKO PROGRAMA: pelikulak urtean zehar
DBH 4	<ul style="list-style-type: none">- URKIOLARA IRTEERA- DROGOMENPEKOTASUNA- IRUDI BERRIA: pelikulak urtean zehar- SEXUALITATEA- AZKEN BIDAIA

OHARRA:

Hemen agertzen diren irteerak eta jarduerak aldatu ahal dira gure beharren arabera.

Las excursiones y actividades podrían ser modificadas.



Aparkatzea / Aparcamiento

Ikastola barruko aparkalekua **hautzaindegira doazen autoek baino ezin dute erabili** eta GELDIALDI LABURRAK egiteko baino ez, hau da, BERTAN UMEAK UTZI ETA BATZEKO.

Ikastolako autobusaren maniobrak erraztearren eta egon daitekeen arriskua saihestearren, **ezin izango da parkinga erabili ondoren adierazten den ordutegian:**

El aparcamiento del interior de la ikastola es para **uso exclusivo** de los vehículos que necesitan acceder a la guardería y **SÓLO PUEDEN REALIZARSE PARADAS PARA "CARGA Y DESCARGA"**. Debido al peligro que suponen las maniobras del autobús, para evitar riesgos y facilitar las maniobras del autobús escolar, **no se puede acceder al aparcamiento en el siguiente horario:**



EZ ERABILI / NO ACCEDER

8:30 - 9:05

16:20 - 16:40



Meriendaguneak / Áreas para merienda

Eraikin barruko MERIENDAGUNEAK ETA ONDOKO KOMUNAK 16:30etik 17:30era bakarrik erabili daitezke. Kanpoko patioak: 16:30etik 18:00etara.

Ikastolako partaide garen guztion eskubideak bermatzeko: meriendaguneetako zakarrontziak erabili, ez erabili bizikletarik, patinik eta abarrekorik; ESKOLAZ KANPOKO EKINTZETAN DIHARDUTENEN ESPAZIOAK ETA LANA ERRESPECTATU.

De 16:30-17:30, dentro del edificio sólo se puede permanecer en las ÁREAS DE MERIENDA Y EN LOS WC QUE ESTÁN AL LADO. En los patios de fuera: de 16:30-18:00.

Para garantizar los derechos de tod@s los miembros de la ikastola: se deben utilizar las basuras, no se debe andar en bici, patines, etc; se debe RESPETAR EL ESPACIO Y EL TRABAJO DE LOS PARTICIPANTES EN ACTIVIDADES EXTRAESCOLARES.

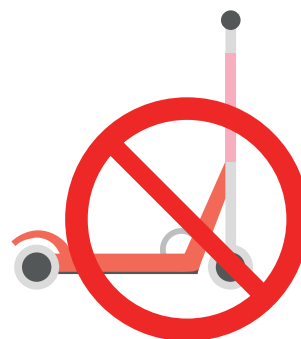



GAIXOTASUNAK / ENFERMEDADES

Ikasleen artean gaixotasunik ez kutsatzeko, gaixotasun-fasearen ondoko 2-3 egunetan umea ikastolara ez bidaltzea komeni da. Para evitar contagios, se recomienda no traer l@s niñ@s a la ikastola 2-3 días después de la fase de enfermedad.

Ikastolan ez da botikarik emango. Premia bereziren bat izanez gero, tutoreekin komentatu.

En la ikastola no se administran medicamentos. En caso de existir alguna necesidad especial, comentadlo con l@s tutores.



ISTRIPUAK / ACCIDENTES

Eskola orduetan / En horario escolar

TXIKIA LEVE	Kontu txikia bada, kolpea / zauria osatu eta jarraipena egingo diogu. <i>Se curará la herida y se le hará seguimiento.</i>
ARINA GRAVEDAD MEDIA	Istripu arina bada, gurasoei deituko diegu, osasun-zentrora(*) joatea komeni den erabaki dezaten. <i>Se avisará a la familia para que valoren la visita al centro médico(*)</i>
LARRIA GRAVE	Istripu larria bada, berehala deituko diegu gurasoei, ikaslea osasun-zentrora(*) eramán dezaten. <i>Se llamará de inmediato a la familia para que trasladen el alumno a un centro médico (*)</i>
OSO LARRIA MUY GRAVE	Oso istripu larria bada, ambulantiari deitu eta, berehala, gurasoen berri emango diegu. <i>Se llamará a la ambulancia y la familia.</i>

(*) Pribatua den osasun-zentrora joan nahi izanez gero, honek dira

(*) En caso de querer acudir a un centro- médicos privado, estos son

IKASTOLAKO ASEGURUAN sartuta dauden osasun-zentroak

Centros médicos incluidos en el SEGURO DE LA IKASTOLA:

Behar izana	Klinika	Helbidea
Orotariko gorabeherak	GANE	Gane auzoa Zornotza
Pediatria	IMQ ZORROTZAURRE	Ballets Olaeta 4, Bilbo
	QUIRON BIZKAIA	Leioa-Unbe errepidea 33bis, Erandio
Traumatologia	GUIMON	Manuel Allende 24, Bilbo
	VIRGEN BLANCA	Maestro Mendiri 2, Bilbo

Eskola ordutegitik kanpo / Fuera del horario escolar

IKASTOLAN Jolasean	<p>Gure aseguruak hartzen duen osasun-zentroren batera (*) joanez gero.</p> <p><i>En caso de acudir a un centro médico (*) que cubre nuestro seguro.</i></p>	<p>Osasun-zentrora joan ondoren, ikastolari jakinarazi, berak partea tramitatu dezan.</p> <p><i>Se deberá notificar la asistencia al centro médico para que la ikastola tramite el parte.</i></p>
	<p>Osasun-zentro publikoren batera joanez gero.</p> <p><i>En caso de acudir a un centro médico de la Seguridad Social.</i></p>	<p>Kontuan izateko: istripua gure ikastola barruan gertatu dela <u>esanez</u> gero, osasun-zentroak familiari zerbitzua kobratuko dio, nahiz eta osasun-zentro publikoa izan. Llevar la tarjeta de Osakidetza.</p> <p><i>A tener en cuenta: Si se <u>declara</u> que el accidente ha tenido lugar dentro de la ikastola, el centro médico cobrará a la familia el servicio recibido, aunque sea la sanidad pública.</i></p>
Kirolak praktikatzerakoan: IKASTOLAN, zein IKASTOLATIK KANPO praktikatzen ari diren kirolean FEDERATU GABE dauden umeak (txikien multikirola,..)	<p>Gure aseguruak hartzen duen osasun-zentroren batera (*) joanez gero.</p> <p><i>En caso de acudir a un centro médico (*) que cubre nuestro seguro.</i></p>	<p>Osasun-zentrora joan ondoren, ikastolari jakinarazi, berak partea tramitatu dezan.</p> <p><i>Se deberá notificar la asistencia al centro médico para que la ikastola tramite el parte.</i></p>
	<p>Osasun-zentro publikoren batera joanez gero.</p> <p><i>En caso de acudir a un centro médico de la Seguridad Social.</i></p>	<p>Eraman Osakidetzaren txartela.</p> <p>Kontuan izateko: istripua ikastola barruan gertatu dela <u>esanez</u> gero, osasun-zentroak familiari zerbitzua kobratuko dio, nahiz eta osasun-zentro publikoa izan.</p> <p><i>A tener en cuenta: Si se <u>declara</u> que el accidente ha tenido lugar dentro de la ikastola, el centro médico cobrará a la familia el servicio recibido, aunque sea la sanidad pública.</i></p>
Kirolak praktikatzerakoan: IKASTOLAN, zein IKASTOLATIK KANPO praktikatzen ari diren kirolean FEDERATUTA dauden umeak (saskibaloia, futbola, eskupilota)	<p>Osasun-zentro publikora jo behar da.</p> <p><i>En caso de acudir a un centro médico (*) que cubre nuestro seguro.</i></p>	<p>Eraman Osakidetzaren txartela. (Osasun publikoak bere gain hartzen ditu kirol FEDERATUAK)</p> <p><i>Llevar la tarjeta de Osakidetza. (Los deportes FEDERADOS los cubre la Seguridad Social)</i></p>



JANTOKIA / COMEDOR

Aurtengo ikasturtean gure Ikastolako jantokia erabat eraldatu dugu eta ez bakarrik itxura aldetik, **Mahi-Mahi** proiektu berrian murgildu gara.

Mahi-Mahi ez da ohiko eskola-jangela, gune paregabea bilakatu dadin lan egiteko modu bat

baizik, non haurrek, modu osasuntsuan jateaz gain, esperientzia dibertigarri eta hezigarria biziko duten.

Aurten, produktu ekologikoak, bertokoak eta sasoikoak gehitu ditugu gure menuetan, betiere ikasleen elikadura osasungarria bermatu, ingurumena zaindu, galtzeaz dagoen gure baserriko bizitzarekiko apustua egin eta, aldi berean, herriko ekonomia sustatzeko asmoarekin.

Menuak www.zornotzaikastola.eus ikusgai

Para el presente curso hemos renovado el comedor de la Ikastola y no solo con respecto a su aspecto, nos hemos sumergido en el proyecto **Mahi-Mahi**.

Mahi-Mahi no es el típico comedor escolar, es una manera de hacer para conseguir que el comedor se convierta en un espacio sin igual, donde los niños y niñas, además de comer de manera saludable, viven una experiencia divertida y enriquecedora.

Este año, con el objetivo de asegurar una nutrición adecuada para el correcto crecimiento y desarrollo de los alumnos, hemos incorporado en el menú productos ecológicos, locales y de temporada. Asimismo, contribuimos en favorecer la economía local, cuidar el medio ambiente y apostamos por mantener nuestros caseríos)

Para ver los menús: www.zornotzaikastola.eus

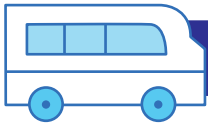

GARRAIOA / TRANSPORTE

Ibilbideak, ordutegiak, etab: www.zornotzaikastola.eus

Erabiltzaileak, aldaketak egin nahi izanez gero (geltoki aldaketa, egunak, etab) IDAZKARITZAN jakinarazi.

Gurasoek autobusa heldu baino lehenago egon behar dute geltokian ; autobusa heltzean gurasorik ez badago: **umea ez da jaitsiko** eta ikastolara bueltatuko da.

Derrigorrezkoa da GERRIKOA erabiltzea **CINTURÓN es de uso OBLIGATORIO**

Trayectos, horarios, etc: www.zornotzaikastola.eus

Los cambios que los usuarios quieran hacer (cambio parada, días de uso, etc) deberán ser notificados EN SECRETARÍA. Los padres/ madres deberán estar en la parada antes de la llegada del bus; si a la llegada del mismo no hay ningún responsable a la espera: el niño/a no se bajará del autobús y retornará de nuevo a la Ikastola.



GURASOEN BETEBEHARRAK DBHn / LOS DEBERES DE LOS PADRES/MADRES EN ESO



Kooperatibistak garen heinean, bazkideen ASANBLADETAN PARTE HARTU

Participar en las ASAMBLEAS como socios que somos

ELKARLANEAN arituz, seme-alaben EREDU izan

Ser EJEMPLO de nuestros hijos/hijas TRABAJANDO EN COMÚN

DBH3 gelako GURASOEEK:

- 1) ZORNOTZAKO JAIETAKO IKASTOLAKO TXOSNAren antolakuntza dagokie.

En fiestas de Zornotza: organizar la TXOSNA DE LA IKASTOLA.

DBH4ko gelako GURASOEEK:

- 2) IKASTOLAKO JAIALDIAN muntaia-desmuntaia lana dagokie (ekainean).

Montaje-desmontaje en la FIESTA DE LA IKASTOLA (Junio).

DBH1 eta DBH2ko GURASOEEK:

- 3) Zornotzako Jaietako IKASTOLAKO TXOSNAN dagokien txandan lan egitea.

En fiestas de Zornotza: trabajar en el turno que les corresponda en la TXOSNA DE LA IKASTOLA.

- 4) Ikastola ATONTZEKO LANETAN parte hartuko dute (otsaila-DBH1 eta ekainean-DBH2).

Participar en TRABAJOS DE ACONDICIONAMIENTO de la ikastola (febrero- DBH1 y junio-DBH2).

**Gure IKASLEAK,
euskaldunak eta euskaltzaleak,
solidarioak, langileak, ekintzaileak...
...eta batez ere...
ZORIONTSUAK izan daitezcan lanean.**



2018-19 IKASTURTEA

HH - LH - DBH

IRAILA						
A	A	A	O	O	L	I
					1	2
3	4	5	6	7	8	9
10	11	12	13	14	15	16
17	18	19	20	21	22	23
24	25	26	27	28	29	30

URRIA						
A	A	A	O	O	L	I
1	2	3	4	5	6	7
8	9	10	11	12	13	14
15	16	17	18	19	20	21
22	23	24	25	26	27	28
29	30	31				

AZAROA						
A	A	A	O	O	L	I
			1	2	3	4
5	6	7	8	9	10	11
12	13	14	15	16	17	18
19	20	21	22	23	24	25
26	27	28	29	30		

ABENDUA						
A	A	A	O	O	L	I
					1	2
3	4	5	6	7	8	9
10	11	12	13	14	15	16
17	18	19	20	21	22	23
24	25	26	27	28	29	30
31						

URTARRILA						
A	A	A	O	O	L	I
	1	2	3	4	5	6
7	8	9	10	11	12	13
14	15	16	17	18	19	20
21	22	23	24	25	26	27
28	29	30	31			

OTSAILA						
A	A	A	O	O	L	I
				1	2	3
4	5	6	7	8	9	10
11	12	13	14	15	16	17
18	19	20	21	22	23	24
25	26	27	28			

MARTXOA						
A	A	A	O	O	L	I
				1	2	3
4	5	6	7	8	9	10
11	12	13	14	15	16	17
18	19	20	21	22	23	24
25	26	27	28	29	30	31

APIRILA						
A	A	A	O	O	L	I
1	2	3	4	5	6	7
8	9	10	11	12	13	14
15	16	17	18	19	20	21
22	23	24	25	26	27	28
29	30					

MAIATZA						
A	A	A	O	O	L	I
		1	2	3	4	5
6	7	8	9	10	11	12
13	14	15	16	17	18	19
20	21	22	23	24	25	26
27	28	29	30	31		

EKAINA						
A	A	A	O	O	L	I
					1	2
3	4	5	6	7	8	9
10	11	12	13	14	15	16
17	18	19	20	21	22	23
24	25	26	27	28	29	30

JAI EGUNAK / FESTIVOS



LANALDI JARRAIK / JORNADA INTENSIVA



GABONETAKO AZOKA



UDAKO OPORRAK

Hasiera eguna: Irailaren 10ean

Bukaera eguna: Ekainaren 21ean

HH - LH-n jarraiko ordutegia: 9:00 - 13:00

HH - LH-n ordutegi arrunta 9:00 - 12:30 / 14:30 - 16:30

DBH-n jarraiko ordutegia: 8:50 - 14:20

DBH-n ordutegi arrunta: 8:50 - 13:15 / 14:30 - 16:30

DBHn asteazkenetan, ikasturte osoan zehar, jarraiko ordutegia 8:50-14:35