

ANDRAMARI
ZORNOTZAKO IKASTOLA

LEHEN HEZKUNTZA



94 673 29 50
zornotza@ikastola.eus · www.zornotzaikastola.eus



ORDUTEGIAK

Ikastolako Ordutegi Orokorra / *Horario General*

| | | |
|---|-----------------------------------|------------------------------|
| IDAZKARITZA | 09:00-14:30 / 15:30-17:00 | |
| | ZABALDU <i>Apertura</i> | ITXI <i>Cierre</i> |
| ERAIKINEKO ATEAK / <i>Puertas de la Ikastola</i> | 08:45 | 17:30 |
| KANPOKO HESIAK / <i>Verjas exteriores</i> | 08:30 | 18:00 |

Istripuak eta ezbeharrak, material galerak edo instalazioetan gertatzen diren narriadurak saihesteko, eta bide batez Ikastola garbitzen duten langileen lana errazteko, **ikasleok eta gurasoek ezin izango gara ikastola barruan ibili 16:30etik aurrera** (eskolaz kanpoko eta Meriendagune erabiltzaileak behar dituzten gelak baino ez dira erabiliko).

Con el fin de prevenir accidentes y daños en las instalaciones, y para que el personal de limpieza pueda hacer su trabajo, **a partir de las 16.30 horas no se puede permanecer en el interior de la ikastola** (salvo los usuarios de los "Meriendagune" y de las actividades extraescolares, en los espacios necesarios para las mismas.)

Lehen hezkuntzako ordutegia / *Horario de educación primaria*

| SARRERA <i>Entrada</i> | HASIERA <i>Inicio</i> | JOLASORDUA <i>Recreo</i> | BUKAERA <i>Final</i> | HASIERA <i>Inicio</i> | BUKAERA <i>Final</i> |
|----------------------------------|---------------------------------|------------------------------------|--------------------------------|---------------------------------|--------------------------------|
| 08:55 | 09:00 | 11:00-11:30 | 12:30 | 14:30 | 16:30 |

Ikasleen puntualtasuna / *La puntualidad del alumnado*

TXIRRINA jo baino lehen, ezin da eraikin barrura sartu;

LHkoentzat, txirrinak **8:55ean joko du** (eskola 9:00ean hasten da).

Gerta daiteke norbere esku ez dauden gertakizunak direla-eta berandu heltzea, baina ezin da ohitura bihurtu. Ikasleen puntualtasuna bermatzeko **prozedura:**

1. abisua: ahozkoa (irakasleak ikasleari).
2. abisua: idatzia (tutoreak gurasoei).
3. abisua: gaia Zuzendaritzan landuko da.

Hasta que no suene el timbre no se puede acceder al interior del edificio.

Para LH, el **timbre suena a las 9:00** (clase empieza a las 8:50).

Podría ocurrir que por razones ajenas a uno/una se llegue tarde a la ikastola. No obstante, esto no debe ser habitual. El **procedimiento** para garantizar la puntualidad del alumnado:

- 1er aviso: Verbal (profesor/a al alumno/a).
- 2º aviso: Escrito (tutor/a los padres).
- 3er aviso: se tratará el tema en la Dirección.

Gorputz hezkuntzako egunak / Días educación física

| | ASTELEHENA | ASTEARTEA | ASTEAZKENA | OSTEGUNA | OSTIRALA |
|-------------|----------------|----------------|------------|----------------|-------------------------|
| 9:00-10:00 | LH-6A LH-3B | LH-2A LH-3A | LH-1B | LH-1A | LH-3A LH-6A |
| 10:00-11:00 | LH-5A | LH-5B | LH-4B | LH-1A | LH-2B LH-5A LH-3B |
| 11:30-12:30 | | LH-4A | | | |
| 14:30-15:30 | | | LH-5B | LH-2B | LH-1A LH-4B |
| 15:30-16:30 | | | LH-6B | LH-2A LH-6B | LH-1B LH-4A |

Gorputz hezkuntzako saioetarako: frontoia, patio handia, barruko patioa eta tatamiaerabiltzen da. Kirola egiteko **arropa aproposa** ekarri behar da. LH6n, ondoren **aldatzeko arropa** ekarri behar da.

Para practicar educación física, se utiliza el frontón, el patio exterior, el interior y el tatami. Se debe traer **ropa adecuada** para hacer deporte. En LH6: **ropa para cambiarse** después.

GELAKO ARAUAK / NORMAS DE CLASE



Arropa

LH 1-LH 2 mailetakoko ikasleak AMANTALA erabiltzen jarraituko dute.

Los alumnos del primer ciclo (LH1- LH2) seguirán usando la BATA.

Urtebetetzeak / Cumpleaños

Urtebetetzea jolastorduan ospatu daiteke, hamaiketako txiki baten bidez; Honako hauek ekar daitezke ospatzeko: bizkotxoak, gailetak, sandwichak, fruta, esneki-irabiakiak, zukuak....

EZIN DA "LITXARRERARIK" EKARRI

(patatak, gusanitoak, etab EZ; ikastolan ez da "txutxe" paketerik banatuko

Los cumpleaños se pueden celebrar a la hora del recreo, con un pequeño aperitivo; Se puede traer: bizcocho, galletas, sándwiches, fruta, batidos, zumos...

NO SE TRAERÁN CHUCHERÍAS

(Nada de gusanitos, patatas, etc.; En la ikastola no se repartirán paquetes de chuches).

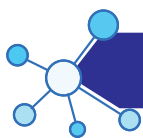

Ikaslegoa / Profesorado

| Maila bakoitzeko TUTOREAK | | | Beste IRAKASLEAK | |
|---------------------------|-------------------------------|----------|-----------------------------------|--|
| LH 1A | ITSASO GISASOLA | | IBAI ETXEANDIA IXONE EUBA | EA 21 ARDURA + Gorputz Hezkuntza |
| LH 1B | PATRICIA ARIZMENDIARRETA | | | |
| LH 2A | GOIZANE CEBRIÁN | | IZASKUN UNZUETA JOSUNE UNAMUNO | ESPEZIALISTA |
| LH 2B | LOREA CARRO | | | |
| LH 3A | JULENE MENDIOLA IONE BATIZ | | SORAYA DIEZ | ZUZENDARI PEDAGOGIKOA + PEDAGOGA TERAPEUTIKOA ORIENTATZAILEA |
| LH 3B | MARISOL ALDAZABAL | | | |
| LH 4A | DOLO BEREZIARTUA | | AINHOA ZEARRETA | PEDAGOGA TERAPEUTIKOA |
| LH 4B | IULEN IÑURRIETA | | | |
| LH 5A | IKER HERRERO | + Musika | OLATZ BATIZ | HEZKUNTZA LAGUNTZAILEA |
| LH 5B | ROSAURA JAUREGI | | | |
| LH 6A | MIREN PEÑA | + Musika | | |
| LH 6B | IKER URIARTE | | | |

Familiei arretarako ordutegia: asteartetan 16:30-17:30

Horario de atención a las familias: martes 16:30-17:30

Tutoretza orduak

TUTORETZA BATZARRAK gutxienez birritan egiten dira. Lehenengoa, Abenduan edo Urtarrila inguruan eta Ekainean bigarrena; Idatzizko txostenak irakasleak gurasoekin umearen egunerokoa komentatzeko aukera ematen du.

Gurasoek, ikasturtean zehar, irakaslearekin bildu nahi badute, tutoreari ohar bidez edo idazkaritzara deituz egin dezakete.

Como mínimo se realizan dos REUNIONES DE TUTORÍA a lo largo del curso (1º en Diciembre/Enero y 2º en Junio). Los informes escritos se utilizan para que la profesora y el padre/la madre pueda comentar lo cotidiano.

A lo largo del curso los padres y madres pueden pedir cita en la secretaría para hablar con el/la tutor/a.





- 1.EBALUAZIOA Notak: azaroaren 30ean
- 2.EBALUAZIOA Notak: martxoaren 15ean
- 3.EBALUAZIOA Notak: ekainaren 20-21ean

- 1º EVALUACIÓN Notas el 30 de noviembre
2º EVALUACIÓN Notas el 15 de marzo
3º EVALUACIÓN Notas el 20 o el 21 de junio



ALBISTEAK / NOTICIAS



Gure ikastolari buzuko informazioa, albisteak, ekintzak, zerbitzuak,...etab gure web orrian eta facebook ean aurkitu daitezke. Horrez gain, Alexia plataforma erabiltzen dugu gestio akademiko, ekonomiko zein komunikazioarako.

Toda la información, noticias, actividades, servicios,..etc, de nuestra ikastola la encontrarás en en nuestra pagina web y en nuestro facebook. Además, utilizamos la plataforma Alexia para la gestión académica, económica y la comunicación con los padres y madres.



www.zornotzaikastola.eus



Andramari Zornotzako Ikastola

Alexia 



EKINTZA OSAGARRIAK / ACTIVIDADES COMPLEMENTARIAS

Gure ohiturak mantentzeko, gure kultura sustatzeko:

Para promover nuestra cultura y mantener nuestras costumbres:

ABENDUAN

Euskararen Eguna – Olentzero eta Mari Domingi – Gabonetako Azoka

URTARRILA / OTSAILEAN

Eguen Zuri – Agate Deuna – Inauteriak

MAIATZA / EKAI NEAN

Bizkargi Eguna – Ikastolako Jaia



OHARRA:

GABONETAKO AZOKAN eta AGATE DEUNAN: **umeak basarritarrez jantzita**
INAUTERIETAN **etxetik ekarriko dute mozorroa.**

En la FERIA DE NAVIDAD y en STA.AGEDA: los niñ@s vendrán vestidos de baserritarras.

En CARNAVALES el disfraz lo traerán de casa.

Irteerak Lehen Hezkuntza / Salidas en Educación Primaria

LH 1: Santimamiñe.

LH 2: Bermeo, Arrantzale museoa.

LH 3: Agenda 21 Urkiola parke naturala eta herrira irteera

LH 4: Lasturren egonaldia, Urkiola parke naturala eta Durangora.

LH 5: Zuhatza, ur egonaldia eta Urdaibai bird centre

LH 6: Lurzorua programa, araztegia

LH Guztia: Kurtso bukaerako irteera.

Bizkargi / Ergoiengo San Juan

Haur Literatura aretoa (Zelaieta zentroa)

Tinko programa (Zinemara)

ELKARBIZITZARAKO ARAUAK IKASTOLAN / NORMAS CONVIVENCIAEN LA IKASTOLA



Aparkatzea / Aparcamiento

Ikastola barruko aparkalekua **hautzaindegira doazen autoek baino ezin dute erabili** eta GELDIALDI LABURRAK egiteko baino ez, hau da, BERTAN UMEAK UTZI ETA BATZEKO.

Ikastolako autobusaren maniobrak erraztearren eta egon daitekeen arriskua saihestearren, **ezin izango da parkinga erabili ondoren adierazten den ordutegian:**

El aparcamiento del interior de la ikastola es para **uso exclusivo** de los vehículos que necesitan acceder a la guardería y **SÓLO PUEDEN REALIZARSE PARADAS PARA "CARGA Y DESCARGA"**. Debido al peligro que suponen las maniobras del autobús, para evitar riesgos y facilitar las maniobras del autobús escolar, **no se puede acceder al aparcamiento en el siguiente horario:**



EZ ERABILI / NO ACCEDER

8:30 - 9:05

16:20 - 16:40



Meriendaguneak / Áreas para merienda

Eraikin barruko MERIENDAGUNEAK ETA ONDOKO KOMUNAK **16:30etik 17:30era** bakarrik erabili daitezke.
Kanpoko patioak: **16:30etik 18:00etara.**

Ikastolako partaide garen guztion eskubideak bermatzeko: meriendaguneetako zakarrontziak erabili, lorategietan ez egin txizarik, ez erabili bizikletarik, patinik eta abarrekorik; **ESKOLAZ KANPOKO EKINTZETAN DIHARDUTENEN ESPAZIOAK ETA LANA ERRESPECTATU.**

De 16:30-17:30, dentro del edificio sólo se puede permanecer en las ÁREAS DE MERIENDA Y EN LOS WC QUE ESTÁN AL LADO. En los patios de fuera: de **16:30-18:00**.

Para garantizar los derechos de tod@s los miembros de la ikastola: se deben utilizar las basuras, no se debe andar en bici, patines, etc; se debe **RESPECTAR EL ESPACIO Y EL TRABAJO DE LOS PARTICIPANTES EN ACTIVIDADES EXTRAESCOLARES.**

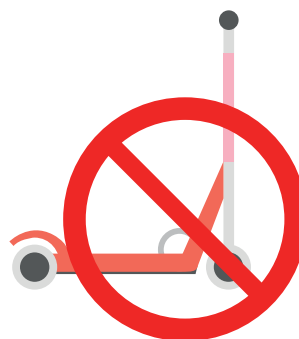



GAIXOTASUNAK / ENFERMEDADES

Ikasleen artean gaixotasunik ez kutsatzeko, gaixotasun-fasearen ondoko 2-3 egunetan umea ikastolara ez bidaltzea komeni da. Para evitar contagios, se recomienda no traer l@s niñ@s a la ikastola 2-3 días después de la fase de enfermedad.

Ikastolan ez da botikarik emango. Premia bereziren bat izanez gero, tutoreekin komentatu.

En la ikastola no se administran medicamentos. En caso de existir alguna necesidad especial, comentadlo con l@s tutores.



ISTRIPUAK / ACCIDENTES

Eskola orduetan / En horario escolar

| | |
|-----------------------------------|---|
| TXIKIA LEVE | Kontu txikia bada, kolpea / zauria osatu eta jarraipena egingo diogu. <i>Se curará la herida y se le hará seguimiento.</i> |
| ARINA GRAVEDAD MEDIA | Istripu arina bada, gurasoei deituko diegu, osasun-zentrora(*) joatea komeni den erabaki dezaten. <i>Se avisará a la familia para que valoren la visita al centro médico(*)</i> |
| LARRIA GRAVE | Istripu larria bada, berehala deituko diegu gurasoei, ikaslea osasun-zentrora(*) eramán dezaten. <i>Se llamará de inmediato a la familia para que trasladen el alumno a un centro médico (*)</i> |
| OSO LARRIA MUY GRAVE | Oso istripu larria bada, ambulantiari deitu eta, berehala, gurasoen berri emango diegu. <i>Se llamará a la ambulancia y la familia.</i> |

(*) Pribatua den osasun-zentrora joan nahi izanez gero, honek dira

(*) En caso de querer acudir a un centro- médicos privado, estos son

IKASTOLAKO ASEGURUAN sartuta dauden osasun-zentroak

Centros médicos incluidos en el SEGURO DE LA IKASTOLA:

| Behar izana | Klinika | Helbidea |
|-----------------------|------------------|-------------------------------------|
| Orotariko gorabeherak | GANE | Gane auzoa Zornotza |
| Pediatria | IMQ ZORROTZAURRE | Ballets Olaeta 4, Bilbo |
| | QUIRON BIZKAIA | Leioa-Unbe errepidea 33bis, Erandio |
| Traumatologia | GUIMON | Manuel Allende 24, Bilbo |
| | VIRGEN BLANCA | Maestro Mendiri 2, Bilbo |

Eskola ordutegitik kanpo / Fuera del horario escolar

| | | |
|--|--|---|
| IKASTOLAN Jolasean | <p>Gure aseguruak hartzen duen osasun-zentroren batera (*) joanez gero.</p> <p><i>En caso de acudir a un centro médico (*) que cubre nuestro seguro.</i></p> | <p>Osasun-zentrora joan ondoren, ikastolari jakinarazi, berak partea tramitatu dezan.</p> <p><i>Se deberá notificar la asistencia al centro médico para que la ikastola tramite el parte.</i></p> |
| | <p>Osasun-zentro publikoren batera joanez gero.</p> <p><i>En caso de acudir a un centro médico de la Seguridad Social.</i></p> | <p>Kontuan izateko: istripua gure ikastola barruan gertatu dela <u>esanez</u> gero, osasun-zentroak familiari zerbitzua kobratuko dio, nahiz eta osasun-zentro publikoa izan. Llevar la tarjeta de Osakidetza.</p> <p><i>A tener en cuenta: Si se <u>declara</u> que el accidente ha tenido lugar dentro de la ikastola, el centro médico cobrará a la familia el servicio recibido, aunque sea la sanidad pública.</i></p> |
| Kirolak praktikatzerakoan: IKASTOLAN, zein IKASTOLATIK KANPO praktikatzen ari diren kirolean FEDERATU GABE dauden umeak (txikien multikirola,..) | <p>Gure aseguruak hartzen duen osasun-zentroren batera (*) joanez gero.</p> <p><i>En caso de acudir a un centro médico (*) que cubre nuestro seguro.</i></p> | <p>Osasun-zentrora joan ondoren, ikastolari jakinarazi, berak partea tramitatu dezan.</p> <p><i>Se deberá notificar la asistencia al centro médico para que la ikastola tramite el parte.</i></p> |
| | <p>Osasun-zentro publikoren batera joanez gero.</p> <p><i>En caso de acudir a un centro médico de la Seguridad Social.</i></p> | <p>Eraman Osakidetzaren txartela.</p> <p>Kontuan izateko: istripua ikastola barruan gertatu dela <u>esanez</u> gero, osasun-zentroak familiari zerbitzua kobratuko dio, nahiz eta osasun-zentro publikoa izan.</p> <p><i>A tener en cuenta: Si se <u>declara</u> que el accidente ha tenido lugar dentro de la ikastola, el centro médico cobrará a la familia el servicio recibido, aunque sea la sanidad pública.</i></p> |
| Kirolak praktikatzerakoan: IKASTOLAN, zein IKASTOLATIK KANPO praktikatzen ari diren kirolean FEDERATUTA dauden umeak (saskibaloia, futbola, eskupilota) | <p>Osasun-zentro publikora jo behar da.</p> <p><i>En caso de acudir a un centro médico (*) que cubre nuestro seguro.</i></p> | <p>Eraman Osakidetzaren txartela. (Osasun publikoak bere gain hartzen ditu kirol FEDERATUAK)</p> <p><i>Llevar la tarjeta de Osakidetza. (Los deportes FEDERADOS los cubre la Seguridad Social)</i></p> |



JANTOKIA / COMEDOR

Aurtengo ikasturtean gure Ikastolako jantokia erabat eraldatu dugu eta ez bakarrik itxura aldetik, **Mahi-Mahi** proiektu berrian murgildu gara.

Mahi-Mahi ez da ohiko eskola-jangela, gune paregabea bilakatu dadin lan egiteko modu bat

baizik, non haurrek, modu osasuntsuan jateaz gain, esperientzia dibertigarri eta hezigarria biziko duten.

Aurten, produktu ekologikoak, bertokoak eta sasoikoak gehitu ditugu gure menuetan, betiere ikasleen elikadura osasungarria bermatu, ingurumena zaindu, galtzeaz dagoen gure baserriko bizitzarekiko apustua egin eta, aldi berean, herriko ekonomia sustatzeko asmoarekin.

Menuak www.zornotzaikastola.eus ikusgai

Para el presente curso hemos renovado el comedor de la Ikastola y no solo con respecto a su aspecto, nos hemos sumergido en el proyecto **Mahi-Mahi**.

Mahi-Mahi no es el típico comedor escolar, es una manera de hacer para conseguir que el comedor se convierta en un espacio sin igual, donde los niños y niñas, además de comer de manera saludable, viven una experiencia divertida y enriquecedora.

Este año, con el objetivo de asegurar una nutrición adecuada para el correcto crecimiento y desarrollo de los alumnos, hemos incorporado en el menú productos ecológicos, locales y de temporada. Asimismo, contribuimos en favorecer la economía local, cuidar el medio ambiente y apostamos por mantener nuestros caseríos)

Para ver los menús: www.zornotzaikastola.eus

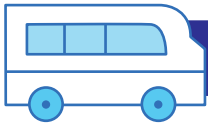

GARRAIOA / TRANSPORTE

Ibilbideak, ordutegiak, etab: www.zornotzaikastola.eus

Erabiltzaileak, aldaketak egin nahi izanez gero (geltoki aldaketa, egunak, etab) IDAZKARITZAN jakinarazi.

Gurasoek autobusa heldu baino lehenago egon behar dute geltokian ; autobusa heltzean gurasorik ez badago: **umea ez da jaitsiko** eta ikastolara bueltatuko da.

Derrigorrezkoa da GERRIKOA erabiltzea **CINTURÓN es de uso OBLIGATORIO**

Trayectos, horarios, etc: www.zornotzaikastola.eus

Los cambios que los usuarios quieran hacer (cambio parada, días de uso, etc) deberán ser notificados EN SECRETARÍA. Los padres/madres deberán estar en la parada antes de la llegada del bus; si a la llegada del mismo no hay ningún responsable a la espera: el niño/a no se bajará del autobús y retornará de nuevo a la Ikastola.



GURASOEN BETEBEHARRAK LHn / LOS DEBERES DE LOS PADRES/MADRES EN PRIMARIA



Kooperatibistak garen heinean, bazkideen ASANBLADETAN PARTE HARTU

Participar en las ASAMBLEAS como socios que somos

ELKARLANEAN arituz, seme-alaben EREDU izan

Ser EJEMPLO de nuestros hijos/hijas TRABAJANDO EN COMÚN

LH 1 gelako GURASOEEK:

- 1) GABONETAKO AZOKAKO txosnaren antolakuntza dagokie (abenduan).
Organizar la txosna en la FERIA DE NAVIDAD (diciembre).

LH 5 gelako GURASOEEK:

- 2) AGATE DEUNA egunaren kalejiraren antolakuntza dagokie (otsailean).
Organizar el pasacalles del día de SANTA AGEDA (febrero)

LH 2 - LH 3 - LH 4 eta LH 6 gelako GURASOEEK:

- 3) Ikastola ATONTZEKO LANETAN parte hartuko dute (otsaila-LH2+LH4 eta ekainean LH3+LH6).
Participar en TRABAJOS DE ACONDICIONAMIENTO de la ikastola (febrero-LH2+4 y junio LH3+6).

LH1 eta LH2ko GURASOEEK:

- 4) Zornotzako Jaietako IKASTOLAKO TXOSNAN dagokien txandan lan egitea.
En fiestas de Zornotza: trabajar en el turno que les corresponda en la TXOSNA DE LA IKASTOLA.

**Gure IKASLEAK,
euskaldunak eta euskaltzaleak,
solidarioak, langileak, ekintzaileak...
...eta batez ere...
ZORIONTSUAK izan daitezcan lanean.**



2018-19 IKASTURTEA

HH - LH - DBH

| IRAILA | | | | | | |
|---------------|---------------|---------------|---------------|---------------|----|----|
| A | A | A | O | O | L | I |
| | | | | | 1 | 2 |
| 3 | 4 | 5 | 6 | 7 | 8 | 9 |
| 10 | 11 | 12 | 13 | 14 | 15 | 16 |
| 17 | 18 | 19 | 20 | 21 | 22 | 23 |
| 24 | 25 | 26 | 27 | 28 | 29 | 30 |

| URRIA | | | | | | |
|-------|----|----|----|----|----|----|
| A | A | A | O | O | L | I |
| 1 | 2 | 3 | 4 | 5 | 6 | 7 |
| 8 | 9 | 10 | 11 | 12 | 13 | 14 |
| 15 | 16 | 17 | 18 | 19 | 20 | 21 |
| 22 | 23 | 24 | 25 | 26 | 27 | 28 |
| 29 | 30 | 31 | | | | |

| AZAROA | | | | | | |
|--------|----|----|----|----|----|----|
| A | A | A | O | O | L | I |
| | | | 1 | 2 | 3 | 4 |
| 5 | 6 | 7 | 8 | 9 | 10 | 11 |
| 12 | 13 | 14 | 15 | 16 | 17 | 18 |
| 19 | 20 | 21 | 22 | 23 | 24 | 25 |
| 26 | 27 | 28 | 29 | 30 | | |

| ABENDUA | | | | | | |
|---------|----|----|----|----|----|----|
| A | A | A | O | O | L | I |
| | | | | | 1 | 2 |
| 3 | 4 | 5 | 6 | 7 | 8 | 9 |
| 10 | 11 | 12 | 13 | 14 | 15 | 16 |
| 17 | 18 | 19 | 20 | 21 | 22 | 23 |
| 24 | 25 | 26 | 27 | 28 | 29 | 30 |
| 31 | | | | | | |

| URTARRILA | | | | | | |
|-----------|----|----|----|----|----|----|
| A | A | A | O | O | L | I |
| | 1 | 2 | 3 | 4 | 5 | 6 |
| 7 | 8 | 9 | 10 | 11 | 12 | 13 |
| 14 | 15 | 16 | 17 | 18 | 19 | 20 |
| 21 | 22 | 23 | 24 | 25 | 26 | 27 |
| 28 | 29 | 30 | 31 | | | |

| OTSAILA | | | | | | |
|---------|----|----|----|----|----|----|
| A | A | A | O | O | L | I |
| | | | | 1 | 2 | 3 |
| 4 | 5 | 6 | 7 | 8 | 9 | 10 |
| 11 | 12 | 13 | 14 | 15 | 16 | 17 |
| 18 | 19 | 20 | 21 | 22 | 23 | 24 |
| 25 | 26 | 27 | 28 | | | |

| MARTXOA | | | | | | |
|---------|----|----|----|----|----|----|
| A | A | A | O | O | L | I |
| | | | | 1 | 2 | 3 |
| 4 | 5 | 6 | 7 | 8 | 9 | 10 |
| 11 | 12 | 13 | 14 | 15 | 16 | 17 |
| 18 | 19 | 20 | 21 | 22 | 23 | 24 |
| 25 | 26 | 27 | 28 | 29 | 30 | 31 |

| APIRILA | | | | | | |
|---------|----|----|----|----|----|----|
| A | A | A | O | O | L | I |
| 1 | 2 | 3 | 4 | 5 | 6 | 7 |
| 8 | 9 | 10 | 11 | 12 | 13 | 14 |
| 15 | 16 | 17 | 18 | 19 | 20 | 21 |
| 22 | 23 | 24 | 25 | 26 | 27 | 28 |
| 29 | 30 | | | | | |

| MAIATZA | | | | | | |
|---------|----|----|----|----|----|----|
| A | A | A | O | O | L | I |
| | | 1 | 2 | 3 | 4 | 5 |
| 6 | 7 | 8 | 9 | 10 | 11 | 12 |
| 13 | 14 | 15 | 16 | 17 | 18 | 19 |
| 20 | 21 | 22 | 23 | 24 | 25 | 26 |
| 27 | 28 | 29 | 30 | 31 | | |

| EKAINA | | | | | | |
|---------------|---------------|---------------|---------------|---------------|----|----|
| A | A | A | O | O | L | I |
| | | | | | 1 | 2 |
| 3 | 4 | 5 | 6 | 7 | 8 | 9 |
| 10 | 11 | 12 | 13 | 14 | 15 | 16 |
| 17 | 18 | 19 | 20 | 21 | 22 | 23 |
| 24 | 25 | 26 | 27 | 28 | 29 | 30 |

JAI EGUNAK / FESTIVOS



LANALDI JARRIAK / JORNADA INTENSIVA



GABONETAKO AZOKA



UDAKO OPORRAK

Hasiere eguna: Irailaren 10ean

Bukaera eguna: Ekainaren 21ean

HH - LH-n jarraiko ordutegia: 9:00 - 13:00

HH - LH-n ordutegi arrunta 9:00 - 12:30 / 14:30 - 16:30

DBH-n jarraiko ordutegia: 8:50 - 14:20

DBH-n ordutegi arrunta: 8:50 - 13:15 / 14:30 - 16:30

DBHn asteazketan, ikasturte osoan zehar, jarraiko ordutegia 8:50-14:35